

CURRICULUM VITAE

JOHANNA NEVENKA PACHECO FERRADA

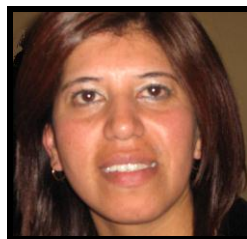

Jorge Wilson del Solar n° 62
La Herradura, Coquimbo, Chile.
Teléfono Móvil (56) (9) 61407660
jpachecoferrada@gmail.com

ANTECEDENTES PERSONALES

Nombre	Johanna Nevenka Pacheco Ferrada.
Rut	13.177.682 – 9.
Fecha de Nacimiento	16 de Octubre de 1977.
Estado Civil	Casada.
Nacionalidad	Chilena.
Licencia Conducir	Clase B.

ANTECEDENTES ACADÉMICOS

Estudios Prosecución 2016	Ingeniería Civil Industrial (c) y Grado Académico de Licenciado en Ciencias en Matemáticas. Universidad Central La Serena.
Estudio Post-grado 2011	Diplomado Gestión Comunitaria. Herramientas Estratégicas para una Gestión Exitosa. Universidad Mayor. Calama. Aprobada con Distinción Máxima.
Estudios Post-grado 2007	MSc (c) en Gestión y Planificación Ambiental. Universidad de Chile. Santiago.
Estudios Pre-grado 2004	Ingeniero Agrónomo, y Grado Académico de Licenciado en Agronomía. Universidad de La Serena. La Serena.
Enseñanza Media	Completa. Colegio Santa Marta. Coquimbo.
Enseñanza Básica	Completa. Escuela Aníbal Pinto. Coquimbo.

CURSOS DE CAPACITACIÓN

13 Oct a la fecha	Ingles Toeic Bridge. Universidad Central. La Serena
18 – 19 Junio 2011 16 horas	Liderazgo Efectivo. CONAF. Antofagasta
Mayo 2011 48 horas	Ley N° 20.285 de transparencia y acceso a la información pública.
Marzo 2010 16 horas	Taller de Análisis Participativo de Gestión Comunitaria. Codelco Norte. Calama.
28 – 30 Octubre 2009 21 horas	Taller de Implementación e Instalación en materias de la Ley de Bosque Nativo y Fomento Forestal en la Región de Antofagasta. CONAF.
25 – 30 Mayo 2009 48 horas	Silvicultura Urbana Planificación y Manejo del Arbolado Urbano. CONAF – U. de Chile. Santiago, Chile. Aprobada con Distinción Máxima.
29 – 30 Abril 2009 16 Horas	Educación Ambiental. CONAF – Codelco Norte - Fundación Casa de La Paz. Calama, Chile.

04 Abril 2009 04 Horas	Orientación en Prevención de Riesgos. Mutual de Seguridad CChC. Calama, Chile.
16 – 17 Abril 2008 16 Horas	Inducción Gestión de Riesgos y salud Ocupacional. Codelco Norte. Calama, Chile.
Abril – Julio 2007 24 horas	Resolución de Conflictos Ambientales. Universidad de Chile. Santiago, Chile.
Sep- Oct 2003 – 30 horas	Uso y Manejo de plaguicidas para el reconocimiento de aplicadores. Ministerio de Agricultura, INIA-Intihuasi Vicuña. SAG.
Mar – Jun 2002	Curso computación Excel. Universidad de La Serena, La Serena.
Agos – Dic 2002	Curso Ingles Técnico. Universidad de La Serena, Ovalle.
Mar – Jun 1999	Curso computación a nivel usuario. Universidad de La Serena, La Serena.

CURSOS DE CAPACITACIÓN MODELAMIENTO

Software cursado en la Carrera de Ing. Civil Industrial 2014 – 2015	PROMODEL: Simulación y Análisis de Sistemas BIZAGI MODELER: Diagrama de Procesos ARCVIEW EVIEW9 SV. Y STATISTICA
Sep – Dic 2007 80 horas	Sistema de información Geográfica y sus aplicaciones en Ecología de Zonas Áridas. Universidad de La Serena. La Serena, Chile.
Abril – Julio 2007 24 horas	Ordenamiento Territorial. Universidad de Chile. Santiago, Chile.

ANTECEDENTES LABORALES

Agosto - Diciembre 2014	Profesora Matemática. Colegio Manuel Montt. Coquimbo.
Marzo 2008 – Agosto 2013	Jefa de Proyecto Codelco Norte – CONAF. Calama. Gestión Territorial.
Enero – Febrero 2008	Supervisora de Áreas Verdes Urbana. Paisajismo Cordillera, II Región de Antofagasta.
Enero 2007	Levantamiento de la línea base de la flora de la Reserva Nacional Pingüino de Humboldt para la planificación del plan de manejo. Isla Choro e Isla Dama. Planeta Vivo, IV Región de Coquimbo.
Enero – Marzo 2006	Paisajista Urbana, SECPLAN, Ilustre Municipalidad de Coquimbo, IV Región de Coquimbo.
Marzo 2004 – Diciembre 2005	Asesor Técnico Convenio INDAP – Prodemu. Grupos Santa Elisa, Las Cardas y El Manzano. Modulo Elqui, IV Región de Coquimbo. Ciudad de Coquimbo.

Johanna N Pacheco Ferrada

13.177.682-9